Separator piese HPVS-14-40-A

Numar piesa: 2095361

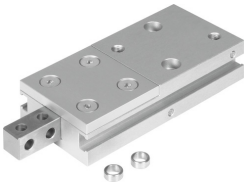

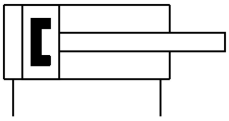

Fisa de date

Caracteristica	Valoare
Cursa	40 mm
Ø piston	14 mm
Exactitate de schimb max.	0.3 mm
Joc max. tachet Sx	0.05 mm
Joc max. tachet Sz	0.03 mm
Joc unghiular max. al bacului de prindere ax	0.07 deg
Joc unghiular max. al bacului de prindere ay	0.12 deg
Joc unghiular max. al bacului de prindere az	0.175 deg
Fixare degete externe	Orificiu de trecere
Amortizare	fara amortizare
Pozitie de instalare	orice
Mod de functionare	cu dubla actiune
Structura constructiva	Tija de piston asigurat contra rasucirii
Detectarea pozitiei	pentru senzor de proximitate
Siguranta la rasucire/ghidaj	Ghidaj rectangular
Presiune de lucru	3 bar...8 bar
Timp de iesire	105 ms
Timp de rulare	150 ms
Precizie de repetare	0.15 mm
Mediu de operare	Aer comprimat conform ISO 8573-1:2010 [7:4:4]
Nota referitoare la mediul de lucru/comanda	Posibilitatea operarii cu ulei (necesar pentru operare ulterioara)
Clasa de rezistenta la coroziune KBK	2 - Solicitare moderata din cauza coroziunii
Conformitatea LABS	VDMA24364-B2-L
Temperatura ambianta	5 °C...60 °C
Forta max. asupra bacului Fz statica	100 N
Moment max. la deget Mr static	5 Nm
Moment max. pe bac Mx static	5 Nm
Moment max. pe bac My static	5 Nm
Forta teoretica la 0,6 MPa (6 bari, 87 psi), debit de retur	75 N
Forta teoretica la 0,6 MPa (6 bari, 87 psi), cursa de avans	90 N
Greutate produs	290 g

Caracteristica	Valoare
Masa max. per bac de gripper extern	150 g
Racorduri alternative	M5
Tipul de montare	optional: cu filet interior si bucsa de centrare cu orificiu de trecere si bucsa de centrare
Conexiune pneumatica	M5
Nota privind materialele	Conform RoHS