Nod magistralaNod Fieldbus CPX-FB13

Numar piesa: 195740

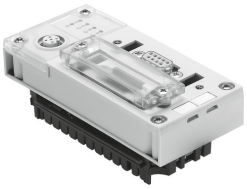

Fisa de date

Caracteristica	Valoare
Protocol	Profibus DP
Dimensiuni l x L x H	(inclusiv blocul de interconectare) 50 mm x 107 mm x 50 mm
Greutate produs	115 g
Temperatura ambianta	-5 °C...50 °C
Temperatura de depozitare	-20 °C...70 °C
Tip de protectie	IP65 IP67
Clasa de rezistenta la coroziune KBK	1 - stres redus la coroziune
Conformitatea LABS	VDMA24364-B2-L
Material carcasa	Ranforsat cu PA PC
Afisaj LED, specific produsului	M: Modificare, parametrizare PL: alimentarea sarcinii PS: Alimentarea electronicii, alimentarea senzorilor SF: Eroare de sistem
Afisaj LED specific magistralei	BF: Eroare de bus
Diagnoza specifica dispozitivului	Diagnoza in functie de canale si module Subtensiune, module Memorie de diagnoza
Elemente de comanda	Comutator DIL
Interfata Fieldbus	2x M12x1, 5 pini, codificare B Priza, Sub–D, 9 pini Stecher mai configurabil Sub-D
Volumul maxim de adresare a intrarilor	64 AD
Volum maxim de adrese de iesire	64 AD
Parametrizare	Comportament de diagnoza Reactie de siguranta Canale de fortare Configurarea semnalului Parametrii sistemului
Rata baud	96 ... 12000 kbit/s
Suport pentru configurare	Fisier GSD

Caracteristica	Valoare
Functii suplimentare	Accesul aciclic la date prin "DPV1" Diagnoza de canal prin fieldbus Parametrizarea la pornire cu afisare textuala prin fieldbus Starea sistemului poate fi reprezentata prin datele de proces Interfata de diagnosticare suplimentara pentru panouri de control
Domeniu de tensiune de lucru CC	18 V...30 V
Tensiune nominala de functionare CC	24 V
Consumul de curent intrinsec la tensiunea nominala de functionare	Standard 200 mA
Tipuri de comunicare	DPV0: Comunicare ciclica DPV1: Comunicare aciclica