Generator vacuum VN-20-H-T6-PQ4-VQ5-RO2

Numar piesa: 193495

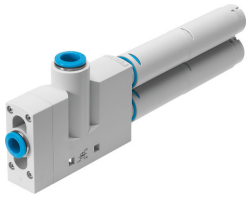

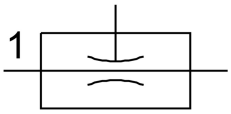

Fisa de date

Caracteristica	Valoare
Diametru nominal duza Laval	2 mm
Dimensiune grila	24 mm
Design amortizor de zgomot	deschis
Pozitie de instalare	orice
Caracteristicile ejectorului	vid ridicat Standard
Functie integrata	Amortizor de zgomot deschis
Structura constructiva	In forma de T
Presiune de functionare pentru debitul volumic max. de aspiratie	2 bar
Presiune de lucru	1 bar...8 bar
Presiunea de functionare pentru vacuum max.	3.5 bar
Vacuum max.	92 %
Presiunea nominala de functionare	6 bar
Debit volumetric max. de aspiratie in raport cu atmosfera	98 l/min
Timpul de ventilare la presiunea nominala de functionare	0.2 s
Mediu de operare	Aer comprimat conform ISO 8573-1:2010 [7:4:4]
Nota referitoare la mediul de lucru/comanda	Functionarea cu ulei nu este posibila
Clasa de rezistenta la coroziune KBK	1 - stres redus la coroziune
Conformitatea LABS	VDMA24364 zona III
Temperatura medie	0 °C...60 °C
Nivel de presiune acustica la presiune nominala de lucru	63 000007
Temperatura ambianta	0 °C...60 °C
Cuplu de strangere max.	0.8 Nm
Greutate produs	182 g
Tipul de montare	cu orificiu de trecere cu accesorii
Conector pneumatic 1	QS-10
Conector pneumatic 3	Amortizor de zgomot deschis
Racord de vacuum	QS-12
Nota privind materialele	Conform RoHS
Material garnituri	NBR
Material duza de colectare	POM

Caracteristica	Valoare
Material carcasa	Ranforsat cu POM
Material amortizor de zgomot	Aluminiu turnat sub presiune POM Spuma PU
Material duza de pulverizare	Aliaj de aluminiu forjat
Material conector cu filet	Alama nichelat