Suport ventuza vacuum ESH-HE-4-G1/8

Numar piesa: 189256

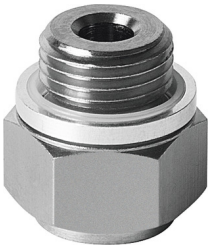

Fisa de date

Caracteristica	Valoare
Latimea nominala	4 mm
Volum	0.289 cm3
Pozitie de instalare	vertical
Structura constructiva	Racord de vid, sus
Atribuirea suportului de ventuza	Dimensiune 4
Mediu de operare	aer atmosferic conform ISO 8573-1:2010 [7:-:-]
Clasa de rezistenta la coroziune KBK	1 - stres redus la coroziune
Conformitatea LABS	VDMA24364-A1-L
Temperatura ambianta	-10 °C...60 °C
Greutate produs	11 g
Tipul de montare	cu filet exterior prin racordul de vid
Fixarea ventuzei	M6
Racord de vacuum	G1/8
Nota privind materialele	Conform RoHS
Material garnituri	Aliaj de aluminiu forjat NBR POM Otel
Suport material	Otel calit