Cilindru cursa scurta ADVC-50-10-I-P-A

Numar piesa: 188260

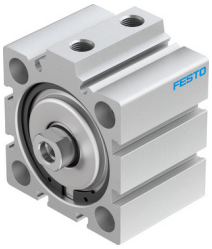

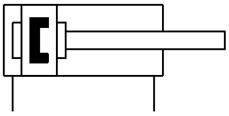

Fisa de date

Caracteristica	Valoare
Cursa	10 mm
Ø piston	50 mm
Pe baza standardului	ISO 6431 Model de gauri VDMA 24562
Amortizare	inele/placi de amortizare elastice pe ambele parti
Pozitie de instalare	orice
Mod de functionare	cu dubla actiune
Structura constructiva	Piston Tija de piston
Detectarea pozitiei	pentru senzor de proximitate
Presiune de lucru	0.06 MPa...1 MPa 0.6 bar...10 bar 8.7 000032...145 000032
Mediu de operare	Aer comprimat conform ISO 8573-1:2010 [7:4:4]
Nota referitoare la mediul de lucru/comanda	Posibilitatea operarii cu ulei (necesar pentru operare ulterioara)
Clasa de rezistenta la coroziune KBK	1 - stres redus la coroziune
Conformitatea LABS	VDMA24364-B1/B2-L
Temperatura ambianta	-20 °C...80 °C
Forta teoretica la 0,6 MPa (6 bari, 87 psi), debit de retur	1057 N
Forta teoretica la 0,6 MPa (6 bari, 87 psi), cursa de avans	1178 N
Masa in miscare	107 g
Masa mobila la cursa de 0 mm	99 g
Supraincarcare masa mobila pentru fiecare cursa de 10 mm	16 g
Greutate produs	425 g
Greutate de baza la o cursa de 0 mm	431 g
Greutate suplimentara pe cursa de 10 mm	56 g
Tipul de montare	optional: cu orificiu de trecere cu accesorii
Conexiune pneumatica	G1/8
Nota privind materialele	Conform RoHS
Material capac	Aliaj de aluminiu forjat anodizat

Caracteristica	Valoare
Material garnituri	TPE-U (PU)
Material carcasa	Aliaj de aluminiu forjat anodizat
Material tija de piston	otel aliaj inalt