Racord L QSML-G1/8-4

Numar piesa: 186268

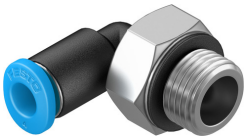

Fisa de date

Caracteristica	Valoare
Dimensiune	Mini
Latimea nominala	2.5 mm
Tip de garnitura la pivotul de insurubare	Inel de etansare
Pozitie de instalare	orice
Design	Forma L
Unitate de ambalare	10
Structura constructiva	Principiul push-pull
Presiune de functionare interval complet de temperatura	-0.095 MPa...0.6 MPa -0.95 bar...6 bar -13.775 000032...87 000032
Presiune de lucru in functie de temperatura	-0.095 MPa...1.4 MPa -0.95 bar...14 bar -13.775 000032...203 000032
Clasificarea maritima	acces certificat
Mediu de operare	Aer comprimat conform ISO 8573-1:2010 [7:-:-]
Nota referitoare la mediul de lucru/comanda	Este posibila functionarea cu ulei
Clasa de rezistenta la coroziune KBK	1 - stres redus la coroziune
Conformitatea LABS	VDMA24364-B1/B2-L
Temperatura ambianta	-10 °C...80 °C
Cuplu de strangere nominal	7 Nm
Toleranta fata de cuplul de strangere nominal	± 20 %
Greutate produs	9 g
Tipul de montare	Surub cu cap hexagonal SW13
Conector pneumatic 1	Filet exterior G1/8
Conexiune pneumatica 2	pentru furtun cu Ø exterior 4 mm
Inel de eliberare de culoare	albastru
Nota privind materialele	Conform RoHS
Material carcasa	PBT
Material inel detasabil	POM
Material garnitura furtun	NBR
Material segment de prindere a furtunului	otel inoxidabil aliaj inalt