# Cilindru oscilant DSM-10-90-P-A-FW

Numar piesa: 185943

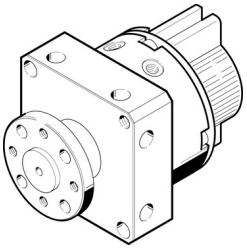

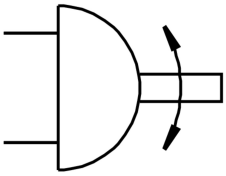

## Fisa de date

| Caracteristica | Valoare |
|---|---|
| Dimensiune | 10 |
| Unghiul de amortizare | 0.5 deg |
| Unghi de pivotare | 0 deg...90 deg |
| Amortizare | inele/placi de amortizare elastice pe ambele parti |
| Pozitie de instalare | orice |
| Mod de functionare | cu dubla actiune |
| Structura constructiva | Aripa oscilanta |
| Detectarea pozitiei | pentru senzor de proximitate |
| Presiune de lucru | 2.5 bar...8 bar |
| Frecventa max. de oscilatie la 0,6 MPa (6 bari, 87 psi) | 3 Hz |
| Mediu de operare | Aer comprimat conform ISO 8573-1:2010 [7:4:4] |
| Nota referitoare la mediul de lucru/comanda | Posibilitatea operarii cu ulei (necesar pentru operare ulterioara) |
| Conformitatea LABS | VDMA24364-B1/B2-L |
| Temperatura ambianta | 0 °C...60 °C |
| Cuplu teoretic la 0,6 MPa (6 bari, 87 psi) | 0.85 Nm |
| Moment de inertie admisibil al masei | 0.0026 000019 |
| Greutate produs | 159 g |
| Tipul de montare | cu filet interior |
| Conexiune pneumatica | M3 |
| Nota privind materialele | Conform RoHS |
| Material arbore de actionare | otel inoxidabil aliaj inalt |
| Material garnituri | TPE-U (PU) |
| Material carcasa | Aluminiu<br>anodizat |