Grup de preparare aer FRC-3/4-D-MAXI-KC-A

Numar piesa: 185826

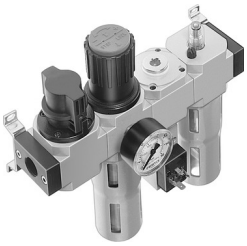

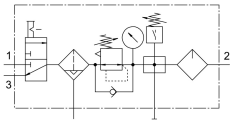

Fisa de date

Caracteristica	Valoare
Dimensiune	Maxi
Seria	D
Blocaj de actionare	Buton rotativ cu blocare
Pozitie de instalare	vertical +/- 5°
Finete de filtrare	40 ĭm
Purjare a condensului	complet automat
Structura constructiva	Modul de ramificare Presostat Ventil START Regulator de filtru cu manometru Lubrificator proportional standard
Cantitate max. de condens	80 cm3
Protectie pahar	Cos metalic de protectie
Indicator de presiune	cu manometru
Presiune de lucru	1.5 bar...12 bar
Domeniu de reglare a presiunii	0.5 bar...12 bar
Histerezis max. de presiune	0.15 bar
Debit nominal normal	7800 l/min
Mediu de operare	Aer comprimat conform ISO 8573-1:2010 [-:-:-:-] Gaze inerte
Clasa de rezistenta la coroziune KBK	2 - Solicitare moderata din cauza coroziunii
Conformitatea LABS	VDMA24364 zona III
Clasa de puritate a aerului la iesire	Aer comprimat conform ISO 8573-1:2010 [7:4:-] Gaze inerte
Temperatura medie	-10 °C...60 °C
Temperatura ambianta	-10 °C...60 °C
Greutate produs	4600 g
Tipul de montare	optional: Instalarea liniei cu accesorii
Conector pneumatic 1	G3/4
Conexiune pneumatica 2	G3/4
Material carcasa	Zinc turnat sub presiune PC