Ventil electromagnetic MEBH-5/3B-D-3-ZSR-C

Numar piesa: 184513

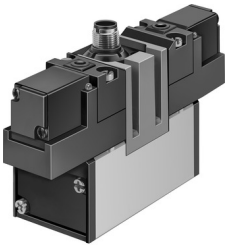

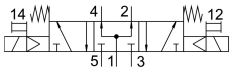

Fisa de date

Caracteristica	Valoare
Functie de ventil	5/3 ventilat
Tip de actionare	electric
Latime	65 mm
Debit nominal normal	4000 l/min
Racord pneumatic de lucru	Dimensiunea placii de racordare 3 conform ISO 5599-1 G1/2
Tensiune de functionare	24V CC
Presiune de lucru	0.3 MPa...1 MPa 3 bar...10 bar
Structura constructiva	piston-glisant
Tip de revenire	arc mecanic
Tip de protectie	IP65
Latimea nominala	14.5 mm
Dimensiune grila	71 mm
Functia de evacuare a aerului	droselizabil
Principiul de etansare	slab
Pozitie de instalare	orice
Conform cu standardul	ISO 5599-1
Actionare manuala	cu palpare
Cod ISO	358
Tipul de comanda	pilotat
Alimentarea cu aer pilot	intern
Directia de curgere	nu este reversibil
Timp de comutare oprit	130 ms
Timp de comutare pornit	38 ms
Caracteristici bobina	24 V CC: 2,5 W
Mediu de operare	Aer comprimat conform ISO 8573-1:2010 [7:4:4]
Nota referitoare la mediul de lucru/comanda	Posibilitatea operarii cu ulei (necesar pentru operare ulterioara)
Clasa de rezistenta la coroziune KBK	2 - Solicitare moderata din cauza coroziunii
Conformitatea LABS	VDMA24364-B1/B2-L
Temperatura medie	-10 °C...50 °C
Temperatura ambianta	-10 °C...50 °C

Caracteristica	Valoare
Greutate produs	1120 g
Conector electric	M12x1 stecher central design rotund
Tipul de montare	cu orificiu de trecere
Conexiune aer evacuat de comanda 82	neprins
Conexiune aer evacuat de comanda 84	necontorizat
Conector pneumatic 1	Dimensiunea placii de racordare 3 conform ISO 5599-1
Conexiune pneumatica 2	Dimensiunea placii de racordare 3 conform ISO 5599-1
Conector pneumatic 3	Dimensiunea placii de racordare 3 conform ISO 5599-1
Conexiune pneumatica 4	Dimensiunea placii de racordare 3 conform ISO 5599-1
Conexiune pneumatica 5	Dimensiunea placii de racordare 3 conform ISO 5599-1
Material garnituri	NBR
Material carcasa	Aluminiu turnat sub presiune