Ventil on/off HE-1/4-D-MINI-NPT

Numar piesa: 173893

FESTO

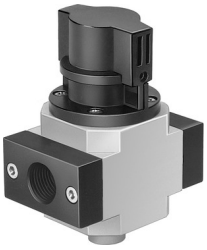

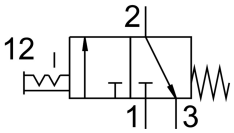

Fisa de date

Caracteristica	Valoare
Dimensiune grila	40 mm
Structura constructiva	piston-glisant
Tip de actionare	manual
Principiul de etansare	slab
Functia de evacuare a aerului	nu se poate droseliza
Actionare manuala	fara
Functie de ventil	3/2 bistabil
Presiune de lucru	0 bar...16 bar
Valoare C	7.2 000022
b-valoare	0.28
Debit nominal normal	1500 l/min
Ciclu de lucru	100%
Mediu de operare	Aer comprimat conform ISO 8573-1:2010 [7:4:4] Gaze inerte
Nota referitoare la mediul de lucru/comanda	Posibilitatea operarii cu ulei (necesar pentru operare ulterioara)
Clasa de rezistenta la coroziune KBK	2 - Solicitare moderata din cauza coroziunii
Nota privind materialele	Conform RoHS
Conformitatea LABS	VDMA24364-B1/B2-L
Temperatura medie	-10 °C...60 °C
Temperatura ambianta	-10 °C...60 °C
Tipul de montare	Instalarea liniei cu accesorii
Pozitie de instalare	orice
Directia de curgere	nu este reversibil
Greutate produs	192 g
Conector pneumatic 1	1/4 NPT
Conexiune pneumatica 2	1/4 NPT
Conector pneumatic 3	G1/8
Clasa de puritate a aerului la iesire	Aer comprimat conform ISO 8573-1:2010 [7:4:4] Gaze inerte
Material garnituri	NBR
Material carcasa	Aluminiu turnat sub presiune