Ventil electromagnetic CPE18-M3H-3OL-1/4

Numar piesa: 163784

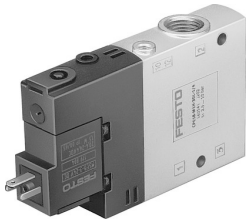

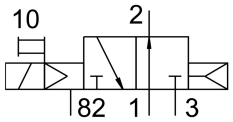

Fisa de date

Caracteristica	Valoare
Functie de ventil	deschis 3/2 monostabil
Tip de actionare	electric
Latime	18 mm
Debit nominal normal	1700 l/min
Racord pneumatic de lucru	G1/4
Tensiune de functionare	230V CA
Presiune de lucru	0.25 MPa...1 MPa 2.5 bar...10 bar
Structura constructiva	piston-glisant
Tip de revenire	arc pneumatic
Autorizare	c UL us - recunoscut (OL)
Clasificarea maritima	acces certificat
Marca CE (consultati Declaratia de conformitate)	conform Directivei UE privind joasa tensiune
Marca UKCA (consultati Declaratia de conformitate)	conform reglementarilor UK privind echipamentele electrice
Organizatia emitenta a certificatului	DNV-TAA000032X
Tip de protectie	IP65 cu priza conform IEC 60529
Latimea nominala	8 mm
Principiul de etansare	slab
Pozitie de instalare	orice
Actionare manuala	cu accesorii de blocare cu palpare
Tipul de comanda	pilotat
Alimentarea cu aer pilot	intern
Directia de curgere	nu este reversibil
Identificarea pozitiei ventilului	Suport de panou
Suprapunere	suprapunere pozitiva
Timp de comutare oprit	18 ms
Timp de comutare pornit	28 ms
Ciclu de lucru	100%
Impuls de testare pozitiv max. la semnal 0	3300 l's

Caracteristica	Valoare
Impuls de testare negativ max. cu 1 semnal	3100 l's
Caracteristici bobina	230 V CA: 50/60 Hz, putere de pornire 3,0 VA, putere de mentinere 2,4 VA
Fluctuatii de tensiune admise	-15 % / +10 %
Mediu de operare	Aer comprimat conform ISO 8573-1:2010 [7:4:4]
Nota referitoare la mediul de lucru/comanda	Posibilitatea operarii cu ulei (necesar pentru operare ulterioara)
Rezistenta la vibratii	Testul aplicatiei de transport cu grad de inclinare 2 conform FN 942017-4 si EN 60068-2-6
Rezistenta la socuri	Test de soc cu grad de inclinare 2 conform FN 942017-5 si EN 60068-2-27
Clasa de rezistenta la coroziune KBK	2 - Solicitare moderata din cauza coroziunii
Conformitatea LABS	VDMA24364-B1/B2-L
Temperatura medie	-5 °C...50 °C
Temperatura ambianta	-5 °C...50 °C
Greutate produs	150 g
Conector electric	Formular C
Tipul de montare	cu orificiu de trecere
Conexiune aer evacuat de comanda 82	M5
Conexiune aer de control 12	M5
Conector pneumatic 1	G1/4
Conexiune pneumatica 2	G1/4
Conector pneumatic 3	G1/4
Nota privind materialele	Conform RoHS
Material garnituri	NBR
Material carcasa	Aluminiu turnat sub presiune