Ventil on/off PVEL-H-124-HP3

Numar piesa: 1629207

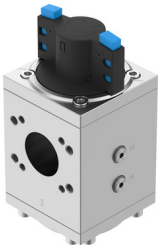

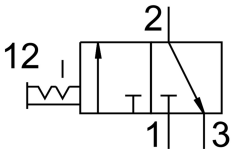

Fisa de date

Caracteristica	Valoare
Seria	L
Dimensiunea nominala DN	54
Structura constructiva	piston-glisant
Tip de actionare	manual
Principiul de etansare	slab
Functia de evacuare a aerului	nu se poate droseliza
Blocaj de actionare	Buton rotativ cu blocare blocabil cu accesorii
Tip de revenire	Ghidare fortata
Tipul de comanda	direct
Functie de ventil	3/2 bistabil
Presiune de lucru	0 MPa...5 MPa 0 bar...50 bar
Mediu de operare	Aer comprimat conform ISO 8573-1:2010 [7:4:4] Gaze inerte
Nota referitoare la mediul de lucru/comanda	Posibilitatea operarii cu ulei (necesar pentru operare ulterioara)
Clasa de rezistenta la coroziune KBK	2 - Solicitare moderata din cauza coroziunii
Nota privind materialele	Conform RoHS
Conformitatea LABS	VDMA24364 zona III
Temperatura medie	5 °C...50 °C
Temperatura ambianta	5 °C...50 °C
Marca CE (consultati Declaratia de conformitate)	conform Directivei UE privind echipamentele sub presiune
Marca UKCA (consultati Declaratia de conformitate)	conform reglementarilor UK privind echipamentele sub presiune
Siguranta alimentara	vedeti informatii detaliate despre material
Pozitie de instalare	orice
Greutate produs	5900 g
Conector pneumatic 3	G1/2
Material sertar cu piston	Aliaj de aluminiu forjat
Material garnituri	NBR PE
Material carcasa	Aliaj de aluminiu forjat