Actionare liniara DGPL-50- -PPV-A-KF-B

Numar piesa: 161795

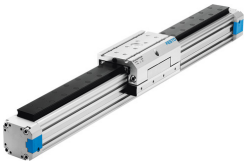

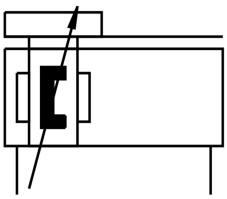

Fisa de date

Caracteristica	Valoare
Cursa	10 mm...3000 mm
Ø piston	50 mm
Amortizare	Amortizare pneumatica, reglabila bilateral Amortizor de socuri, caracteristica dura
Pozitie de instalare	orice
Ghidaj	Ghidaj cu bile de recirculare
Principiu de preluare	blocare pozitiva (fanta)
Detectarea pozitiei	pentru senzor de proximitate
Presiune de lucru	0.15 MPa...0.8 MPa 1.5 bar...8 bar
Mod de functionare	cu dubla actiune
Mediu de operare	Aer comprimat conform ISO 8573-1:2010 [7:-:-]
Nota referitoare la mediul de lucru/comanda	Posibilitatea operarii cu ulei (necesar pentru operare ulterioara)
Clasa de rezistenta la coroziune KBK	0 - nu este afectat de coroziune
Conformitatea LABS	VDMA24364-B1/B2-L
Temperatura ambianta	-10 °C...60 °C
Lungime de amortizare	30 mm
Forta teoretica la 0,6 MPa (6 bari, 87 psi), debit de retur	1178 N
Forta teoretica la 0,6 MPa (6 bari, 87 psi), cursa de avans	1178 N
Masa in miscare	3000 g
Masa mobila la cursa de 0 mm	3000 g
Supraincarcare masa mobila pentru fiecare cursa de 10 mm	167 g
Greutate de baza la o cursa de 0 mm	9600 g
Racorduri alternative	vezi desenul produsului
Conexiune pneumatica	G1/4
Material capac	Aluminiu turnat cu strat de acoperire
Material garnituri	NBR TPE-U (PU)
Material carcasa	Aluminiu anodizat