Cilindru plat DZF-12-200-A-P-A

Numar piesa: 161232

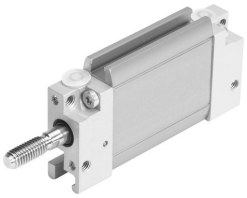

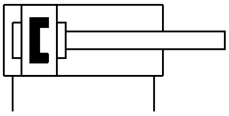

Fisa de date

Caracteristica	Valoare
Cursa	200 mm
Ø piston	12 mm diametru echivalent
Unghi de rotatie max. a tijei de piston +/-	2.5 deg
Amortizare	inele/placi de amortizare elastice pe ambele parti
Pozitie de instalare	orice
Mod de functionare	cu dubla actiune
Structura constructiva	Piston Tija de piston
Detectarea pozitiei	pentru senzor de proximitate
Siguranta la rasucire/ghidaj	Piston oval
Presiune de lucru	0.16 MPa...1 MPa 1.6 bar...10 bar
Mediu de operare	Aer comprimat conform ISO 8573-1:2010 [7:4:4]
Nota referitoare la mediul de lucru/comanda	Posibilitatea operarii cu ulei (necesar pentru operare ulterioara)
Clasa de rezistenta la coroziune KBK	2 - Solicitare moderata din cauza coroziunii
Conformitatea LABS	VDMA24364-B1/B2-L
Temperatura ambianta	-20 °C...80 °C
Cuplu de torsiune max. siguranta la rasucire	0.1 Nm
Forta teoretica la 0,6 MPa (6 bari, 87 psi), debit de retur	51 N
Forta teoretica la 0,6 MPa (6 bari, 87 psi), cursa de avans	68 N
Masa mobila la cursa de 0 mm	12 g
Supraincarcare masa mobila pentru fiecare cursa de 10 mm	2 g
Greutate suplimentara pe cursa de 10 mm	9 g
Greutate de baza la o cursa de 0 mm	96 g
Tipul de montare	optional: cu filet interior cu accesorii
Conexiune pneumatica	M5
Material capac	Aliaj de aluminiu forjat
Material garnituri	NBR TPE-U (PU)

Caracteristica	Valoare
Material carcasa	Aluminiu anodizat culisant
Material tija de piston	otel inoxidabil aliaj inalt