Conector L QSL-V0-8

Numar piesa: 160541

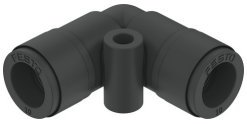

Fisa de date

Caracteristica	Valoare
Dimensiune	Standard
Latimea nominala	7.2 mm
Material de testare la foc	UL94 V-0 (carcasa) UL94 V-0 (inel detasabil)
Design	Forma L
Unitate de ambalare	10
Structura constructiva	Principiul push-pull
Presiune de functionare interval complet de temperatura	-0.095 MPa...1 MPa -0.95 bar...10 bar -13.775 000032...145 000032
Indicatie referitoare la presiunea de lucru	Apa: max. 0,6 MPa la max. 50 °C
Mediu de operare	Aer comprimat conform ISO 8573-1:2010 [7:-:-] Apa (lichida, fara gheata)
Nota referitoare la mediul de lucru/comanda	Este posibila functionarea cu ulei
Clasa de rezistenta la coroziune KBK	2 - Solicitare moderata din cauza coroziunii
Conformitatea LABS	VDMA24364-B1/B2-L
Temperatura ambianta	0 °C...60 °C
Greutate produs	13 g
Conector pneumatic 1	pentru furtun cu Ø exterior 8 mm
Conexiune pneumatica 2	pentru furtun cu Ø exterior 8 mm
Inel de eliberare de culoare	negru
Nota privind materialele	Conform RoHS
Material carcasa	PBT
Material inel detasabil	PBT
Material garnitura furtun	NBR
Material segment de prindere a furtunului	otel inoxidabil aliaj inalt Alama