Set paralel EAMM-U-110-D80-80G-120-S1

Numar piesa: 1589706

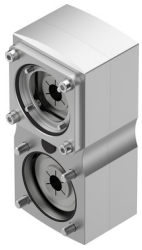

Fisa de date

Caracteristica	Valoare
Dimensiune	110
Pozitie de instalare	orice
Raportul de transmisie	1:1
Turatie max.	5000 1/min
Conformitatea LABS	VDMA24364 zona III
Temperatura de depozitare	-25 °C...60 °C
Umiditate relativa	0 - 95 %
Tip de protectie	IP65
Temperatura ambianta	-10 °C...60 °C
Momentul de inertie al masei	799 000065
Cuplu de antrenare in gol	0.3 Nm
Cuplu transmisibil	25 Nm
Greutate produs	5310 g
Cod de interfata actuator	D80B
Codul interfetei motor In	80G
Nota privind materialele	Conform RoHS