Cilindru compact ADVULQ-16- -P-A-S2

Numar piesa: 156111

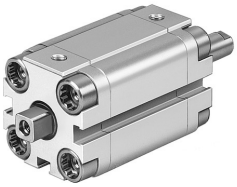

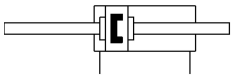

Fisa de date

Caracteristica	Valoare
Cursa	1 mm...200 mm
Ø piston	16 mm
Amortizare	inele/placi de amortizare elastice pe ambele parti
Pozitie de instalare	orice
Mod de functionare	cu dubla actiune
Capatul tijei pistonului	Filet interior
Structura constructiva	Piston Tija de piston
Detectarea pozitiei	pentru senzor de proximitate
Variante	Tija de piston continua
Siguranta la rasucire/ghidaj	tija de piston patrata
Presiune de lucru	0.15 MPa...1 MPa 1.5 bar...10 bar 21.75 000032...145 000032
Mediu de operare	Aer comprimat conform ISO 8573-1:2010 [7:4:4]
Nota referitoare la mediul de lucru/comanda	Posibilitatea operarii cu ulei (necesar pentru operare ulterioara)
Clasa de rezistenta la coroziune KBK	2 - Solicitare moderata din cauza coroziunii
Conformitatea LABS	VDMA24364-B1/B2-L
Temperatura ambianta	-20 °C...80 °C
Energia de impact in pozitii de capat	0.1 J
Forta teoretica la 0,6 MPa (6 bari, 87 psi), debit de retur	90 N
Forta teoretica la 0,6 MPa (6 bari, 87 psi), cursa de avans	90 N
Tipul de montare	optional: cu orificiu de trecere cu accesorii
Conexiune pneumatica	M5
Material suruburi cu brida	otel inoxidabil aliaj inalt
Material capac	Aliaj de aluminiu forjat
Material garnituri dinamice	NBR TPE-U (PU)
Material tija de piston	otel inoxidabil aliaj inalt
Material teava cilindru	Aliaj de aluminiu forjat