Modul de pozitie intermediara DADM-EP-G6-16

Numar piesa: 1478121

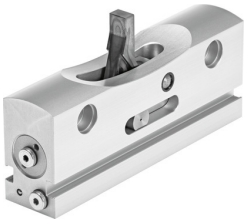

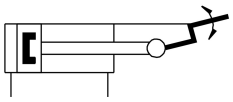

Fisa de date

Caracteristica	Valoare
Dimensiune	16
Pozitie de instalare	orice
Structura constructiva	secventa de miscare in forta
Detectarea pozitiei	pentru senzor de proximitate
Presiune de lucru	3 bar...6 bar
Viteza max. de impact	0.8 m/s
Timp de pivotare max.	150 ms
Precizie de repetare	±0,02 mm
Mediu de operare	Aer comprimat conform ISO 8573-1:2010 [7:-:-]
Nota referitoare la mediul de lucru/comanda	Posibilitatea operarii cu ulei (necesar pentru operare ulterioara)
Clasa de rezistenta la coroziune KBK	1 - stres redus la coroziune
Conformitatea LABS	VDMA24364-B1/B2-L
Temperatura ambianta	0 °C...60 °C
Forta max. de ridicare	1100 N
Greutate produs	340 g
Tipul de montare	cu orificiu de trecere si bucsa de centrare
Conexiune pneumatica	M5
Nota privind materialele	Conform RoHS
Material garnituri	PU
Material carcasa	Aliaj de aluminiu forjat
Material parghie	otel inoxidabil aliaj inalt