Set paralel EAMM-U-145-D100-140A-188-S1

Numar piesa: 1433852

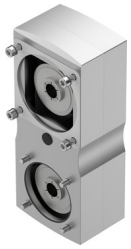

Fisa de date

Caracteristica	Valoare
Dimensiune	145
Pozitie de instalare	orice
Raportul de transmisie	1:1
Turatie max.	4000 1/min
Conformitatea LABS	VDMA24364 zona III
Temperatura de depozitare	-25 °C...60 °C
Umiditate relativa	0 - 95 %
Tip de protectie	IP65
Temperatura ambianta	-10 °C...60 °C
Momentul de inertie al masei	2270 000065
Cuplu de antrenare in gol	2 Nm
Cuplu transmisibil	50 Nm
Greutate produs	11900 g
Cod de interfata actuator	D100B
Codul interfetei motor In	140A
Nota privind materialele	Conform RoHS