Racord cu niplu CRCN-1/8-PK-4

Numar piesa: 13970

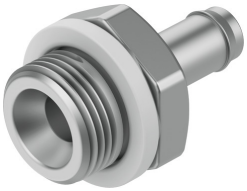

Fisa de date

Caracteristica	Valoare
Latimea nominala	3.2 mm
Tip de garnitura la pivotul de insurubare	Inel de etansare
Unitate de ambalare	10
Presiune de functionare interval complet de temperatura	-0.95 bar...10 bar
Mediu de operare	Aer comprimat conform ISO 8573-1:2010 [7:-:-]
Nota referitoare la mediul de lucru/comanda	Posibilitatea operarii cu ulei (necesar pentru operare ulterioara)
Clasa de rezistenta la coroziune KBK	2 - Solicitare moderata din cauza coroziunii
Conformitatea LABS	VDMA24364-B2-L
Siguranta alimentara	vedeti informatii detaliate despre material
Temperatura ambianta	0 °C...60 °C
Greutate produs	7.86 g
Conector pneumatic 1	Filet exterior G1/8
Conexiune pneumatica 2	pentru furtun cu Ø exterior 6 mm
Nota privind materialele	Conform RoHS
Material carcasa	otel inoxidabil inalt aliat
Material garnitura de filet	Ranforsat cu PA TPE-U (PU)