Actionare liniara DDLI-25- -

Numar piesa: 1315779

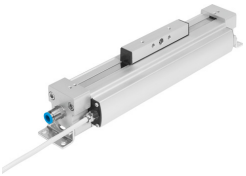

Fisa de date

Caracteristica	Valoare
Cursa	100 mm...2000 mm
Ø piston	25 mm
Amortizare	inele/placi de amortizare elastice pe ambele parti
Pozitie de instalare	orice
Detectarea pozitiei	integrat cu sistem de masurare
Presiune de lucru	0.2 MPa...0.8 MPa 2 bar...8 bar 29 000032...116 000032
Mod de functionare	cu dubla actiune
Autorizare	RCM Mark
Marca CE (consultati Declaratia de conformitate)	conform Directivei UE privind CEM conform directivei RoHS a UE
Marca UKCA (consultati Declaratia de conformitate)	conform reglementarilor UK privind EMC conform reglementarilor RoHS din UK
Mediu de operare	Aer comprimat conform ISO 8573-1:2010 [6:4:4]
Nota referitoare la mediul de lucru/comanda	Functionarea cu ulei nu este posibila
Clasa de rezistenta la coroziune KBK	1 - stres redus la coroziune
Conformitatea LABS	VDMA24364-B2-L
Temperatura ambianta	-10 °C...60 °C
Forta teoretica la 0,6 MPa (6 bari, 87 psi), debit de retur	295 N
Forta teoretica la 0,6 MPa (6 bari, 87 psi), cursa de avans	295 N
Tipul de montare	cu accesorii
Conexiune pneumatica	G1/8
Material capac	Aliaj de aluminiu forjat
Material garnituri	NBR TPE-U (PU)