Conector rapid tip T QSTL-1/4-6-100

Numar piesa: 130827

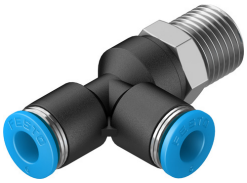

Fisa de date

Caracteristica	Valoare
Dimensiune	Standard
Latimea nominala	4.3 mm
Tip de garnitura la pivotul de insurubare	Acoperire
Pozitie de instalare	orice
Design	In forma de L, priza suplimentara pe lungime
Unitate de ambalare	100
Structura constructiva	Principiul push-pull
Presiune de functionare interval complet de temperatura	-0.095 MPa...0.6 MPa -0.95 bar...6 bar -13.775 000032...87 000032
Presiune de lucru in functie de temperatura	-0.095 MPa...1.4 MPa -0.95 bar...14 bar -13.775 000032...203 000032
Clasificarea maritima	acces certificat
Mediu de operare	Aer comprimat conform ISO 8573-1:2010 [7:-:-] Apa conform declaratiei producatorului la www.festo.com
Nota referitoare la mediul de lucru/comanda	Este posibila functionarea cu ulei
Clasa de rezistenta la coroziune KBK	1 - stres redus la coroziune
Conformitatea LABS	VDMA24364-B1/B2-L
Clasa de puritate a incaperii	Clasa 4 conform ISO 14644-1
Temperatura ambianta	-10 °C...80 °C
Cuplu de strangere nominal	9 Nm
Toleranta fata de cuplul de strangere nominal	± 20 %
Greutate produs	22 g
Numar iesiri	2
Numar cabluri de alimentare	1
Tipul de montare	Hexagon extern SW14
Conector pneumatic 1	Filet exterior R1/4
Conexiune pneumatica 2	pentru furtun cu Ø exterior 6 mm
Inel de eliberare de culoare	albastru
Nota privind materialele	Conform RoHS
Material carcasa	PBT
Material inel detasabil	POM

Caracteristica	Valoare
Material garnitura furtun	NBR
Material segment de prindere a furtunului	otel inoxidabil aliaj inalt