Flexokoppeling DARP-M10P-F

Artikelnummer: 8170119

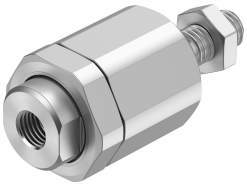

Gegevensblad

Functie	Waarde
Bouwgrootte	M10x1,25
Corrosiebestendigheidsklasse KBK	2 - matige corrosiebelasting
LABS-conformiteit	VDMA24364-B1/B2-L
Geschiktheid voor de productie van Li-ion-batterijen	Metalen met een gewichtsaandeel van meer dan 5% koper, zink of nikkel als zijn uitgesloten voor toepassing. Uitzondering vormen nikkel in staal, chemisch vernikkelde oppervlakken, printplaten, leidingen, elektrische connectoren en spoelen
Omgevingstemperatuur	-40 °C...150 °C
Productgewicht	236 g
Materiaal-informatie	RoHS conform
Materiaal bus	hooggelegeerd roestvast staal
Materiaal behuizing	Hooggelegeerd roestvast staal
Materiaal kogelschijf	Inzetstaal
Materiaal kogeltap	Inzetstaal
Materiaal moer	hooggelegeerd staal roestvast