Geleidingseenheid EAGF-P2-KF-60-100

Artikelnummer: 8158138

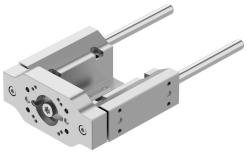

Gegevensblad

Functie	Waarde
Bouwgrootte	60
Slag	100 mm
Omkeerspeling	0 µm
Inbouwpositie	Willekeurig
Geleiding	Kogelomloopgeleiding
Constructieve opbouw	Geleiding
Max. versnelling	25 m/s²
Max. snelheid	1 m/s
Corrosiebestendigheidsklasse KBK	0 - geen corrosiebelasting
LABS-conformiteit	VDMA24364-zone III
Beschermingsklasse	IP40
Omgevingstemperatuur	0 °C...60 °C
Max. kracht Fy	380 N
Max. kracht Fy statisch	510 N
Max. kracht Fz	380 N
Max. kracht Fz statisch	510 N
Max. moment Mx	20 Nm
Max. moment Mx statisch	27 Nm
Max moment My	15 Nm
Max. moment My statisch	20 Nm
Max. moment Mz	15 Nm
Max. moment Mz statisch	20 Nm
Verplaatsingskracht	3 N
Bewogen massa bij 0 mm slag	583 g
Basisgewicht bij 0 mm slag	1614 g
Gewichtstoeslag per 10 mm slag	17.8 g
Toeslag verplaatste massa per 10 mm slag	17.8 g
Zwaartepunt van de bewogen massa bij 0 mm slag	31 mm
Toeslag zwaartepunt van de bewogen massa per 10 mm slag	4.3 mm
Bevestigingstype	met inwendige schroefdraad
Materiaal-informatie	RoHS conform

Functie	Waarde
Materiaal geleidingselement	Veredeld staal hardverchroomd
Materiaal behuizing	Aluminium kneedlegering Geanodiseerd
Materiaal jukplaat	Aluminium kneedlegering geanodiseerd