Servomotor EMMT-AS-150-LR-HT-R2MY

Artikelnummer: 8148344

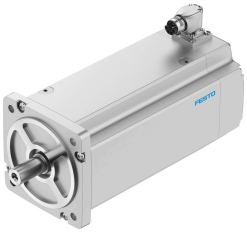

Gegevensblad

Functie	Waarde
Omgevingstemperatuur	-15 °C...40 °C
Aanwijzing bij de omgevingstemperatuur	tot 80 °C met derating van -1,5% per graad Celsius
Max. opstelhoogte	4000 m
Informatie over max. installatiehoogte	Vanaf 1.000 m alleen met derating van -1,0% per 100 m
Lagertemperatuur	-20 °C...70 °C
Relatieve luchtvochtigheid	0 - 90 %
Conform norm	IEC 60034
Warmteklasse conform EN 60034-1	F
Max. wikkelingstemperatuur	155 °C
Bedrijfstype volgens EN 60034-1	S1
Temperatuurbewaking	Digitale motortemperatuuroverdracht via EnDat 2.2
Motorbouwvorm conform EN 60034-7	IM B5 IM V1 IM V3
Inbouwpositie	Willekeurig
Beschermingsklasse	IP21
Informatie over beschermingsklasse	IP21 voor motoras zonder radiale asafdichting IP65 voor motoras met radiale asafdichtingsring IP67 voor motorbehuizing inclusief aansluittechniek
Rondloopnauwkeurigheid, coaxialiteit, vlakloop conform DIN SPEC 42955	N
Balanstolerantie	G 2,5
Grendelmoment	<1,0% van het piekkoppel
Levensduur lager bij nominale condities	20000 h
Interfacecode motor out	150A
Elektrische aansluiting 1, aansluittype	Hybride stekker
Elektrische aansluiting 1, aansluittechniek	M23x1
Elektrische aansluiting 1, aantal polen/aders	15
Vervuilingsgraad	2
Materiaal-informatie	RoHS conform
Corrosiebestendigheidsklasse KBK	0 - geen corrosiebelasting
LABS-conformiteit	VDMA24364-zone III
Trillingsbestendigheid	conform EN 60068-2-6

Functie	Waarde
Schokbestendigheid	conform EN 60068-2-29 15 g/11 ms conform EN 60068-2-27
Goedkeuring	RCM Mark c UL us - Recognized (OL)
CE-teken (zie conformiteitsverklaring)	Conform EU-EMC-richtlijn Conform EU-laagspanningsrichtlijn conform EU-RoHS-richtlijn
UKCA-teken (zie conformiteitsverklaring)	volgens de UK-voorschriften voor EMC volgens de UK RoHS-voorschriften volgens de UK-voorschriften voor elektrisch productie-apparatuur
Certificaat instantie van afgifte	TÜV 968/FSP 2317.00/21 UL E342973
Nominale bedrijfsspanning DC	680 V
Wikkelingsschakeltype	Ster inwendig
Aantal poolparen	5
Stilstandsdraaimoment	44 Nm
Nominaal draaimoment	39.7 Nm
Piekmoment	86 Nm
Nominaal toerental	1000 1/min
Max. toerental	1812 1/min
Max. mechanisch toerental	8000 1/min
Nominaal vermogen motor	4157 W
Continue houdstroom	11.4 A
Nominale stroom motor	10.3 A
Piekstroom	24 A
Motorconstante	3.85 Nm/A
Stilstandsdraaimomentconstante	4.38 Nm/A
Spanningsconstante fase-fase	264.9 mVmin
Wikkelingsweerstand fase-fase	1.016 Ohm
Wikkelingsinductiviteit fase-fase	15.7 mH
Wikkeling langsinductiviteit Ld (fase)	7.95 mH
Wikkeling dwarsinductiviteit Ld (fase)	7.85 mH
Elektrische tijdconstante	15.6 ms
Thermische tijdconstante	55 min
Thermische weerstand	0.42 K/W
Meetflens	450 x 450 x 30 mm, staal
Totaal uitgaand traagheidsmoment	57.6 kgcm²
Productgewicht	25400 g
Toegelaten axiale asbelasting	346 N
Toegestane radiale asbelasting	1730 N
Rotorpositiesensor	Safety Encoder absoluut multi turn
Rotorpositiesensor fabrikantaanduiding	EQI 1331
Rotorpositiesensor absoluut detecteerbare omwentelingen	4096
Rotorpositiesensor interface	EnDat 22
Rotorpositiegever meetprincipe	Inductief
Rotorpositiesensor bedrijfsspanning DC	5 V
Rotorpositiesensor bedrijfsspanningsbereik DC	3.6 V...14 V
Rotorpositiesensor positiewaarden per omwenteling	524288
Rotorpositiesensor resolutie	19 bit
Rotorpositiesensor systeemnauwkeurigheid hoekmeting	-65 arcsec...65 arcsec
Safety Integrity Level (SIL), deelcomponent	SIL 2, encoder
Performance Level (PL), deelcomponent	Categorie 3, Performance Level d, encoder
PFHd, subcomponent	15 x 10E-9, encoder
Gebruiksduur Tm, subcomponent	20 jaar, rotorpositiesensor
MTTF, deelcomponent	190 jaar, rotorpositiesensor

Functie	Waarde
Energie-efficiëntie	ENEFF (CN) / Class 1