Steekschroefkoppeling NPQE-D-M5F-Q4-P10

Artikelnummer: 8112985

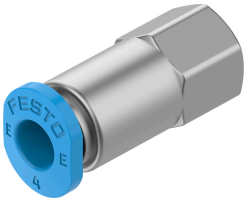

Gegevensblad

Functie	Waarde
Bouwgrootte	Mini
Nominale doorlaat	2.5 mm
Inbouwpositie	Willekeurig
Bouwvorm	Rechte vorm
Verpakkingsgrootte	10
Constructieve opbouw	Push-Pull-principe
Bedrijfsdruk van het volledige temperatuurbereik	-0.095 MPa...0.8 MPa -0.95 bar...8 bar -13.775 psi...116 psi
Bedrijfsmedium	Perslucht conform ISO 8573-1:2010 [7:4:4]
Aanwijzing bij het bedrijfs-/stuurmedium	Geoliede werking mogelijk
Corrosiebestendigheidsklasse KBK	1 - lage corrosiebelasting
LABS-conformiteit	VDMA24364-zone III
Cleanroomklasse	Klasse 4 volgens ISO 14644-1
Omgevingstemperatuur	-5 °C...60 °C
Nominaal aanhaalmoment	0.8 Nm
Tolerantie t.o.v. het nominale aanhaalmoment	± 5 %
Productgewicht	5 g
Bevestigingstype	Buitenzeskant SW10
Pneumatische aansluiting 1	Inwendige schroefdraad M5
Pneumatische aansluiting 2	voor slang buiten-Ø 4 mm
Kleur demontagering	Blauw
Materiaal-informatie	RoHS conform
Materiaal behuizing	Messing, vernikkeld
Materiaal demontagering	POM
Materiaal slangafdichting	NBR
Materiaal slangklemsegment	Roestvast staal