Axiaalkit EAMM-A-S62-80PB

Artikelnummer: 8110208

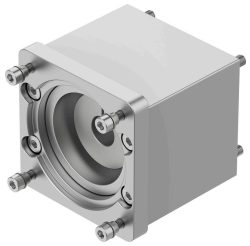

Gegevensblad

Functie	Waarde
Inbouwpositie	Willekeurig
LABS-conformiteit	VDMA24364-B2-L
Lagertemperatuur	-25 °C...60 °C
Relatieve luchtvochtigheid	0 - 95 %
Beschermingsklasse	IP40
Omgevingstemperatuur	-10 °C...60 °C
Overdraagbaar draaimoment	17 Nm
Productgewicht	978 g
Interfacecode actuator	S62
Interfacecode motor In	80PB 80R
Materiaal-informatie	RoHS conform