Axiaalkit EAMM-A-S48-60R

Artikelnummer: 8105939

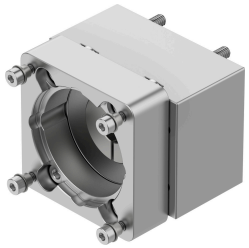

Gegevensblad

Functie	Waarde
Inbouwpositie	Willekeurig
LABS-conformiteit	VDMA24364-B2-L
Lagertemperatuur	-25 °C...60 °C
Relatieve luchtvochtigheid	0 - 95 %
Beschermingsklasse	IP40
Omgevingstemperatuur	-10 °C...60 °C
Overdraagbaar draaimoment	12.5 Nm
Productgewicht	478 g
Interfacecode actuator	S48
Interfacecode motor In	60R
Materiaal-informatie	RoHS conform