Schakellipje DASI-E21-90/110-S8-SL

Artikelnummer: 8081061

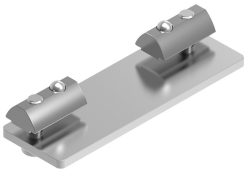

Gegevensblad

Functie	Waarde
Bouwgrootte	90 110
Bouwvorm	voor sensor M8
Constructieve opbouw	Schakellipje
Corrosiebestendigheidsklasse KBK	2 - matige corrosiebelasting
LABS-conformiteit	VDMA24364-B2-L
Omgevingstemperatuur	-10 °C...60 °C
Productgewicht	77 g
Bevestigingstype	Met gleufmoeren
Materiaal-informatie	RoHS conform
Materiaal houder	Staal, verzinkt
Materiaal schroeven	Gegalvaniseerd staal