Axiaalkit EAMM-A-L95-115GA

Artikelnummer: 8063527

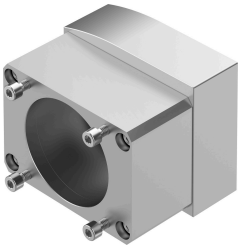

Gegevensblad

Functie	Waarde
Inbouwpositie	Willekeurig
LABS-conformiteit	VDMA24364-B2-L
Lagertemperatuur	-25 °C...60 °C
Relatieve luchtvochtigheid	0 - 95 %
Beschermingsklasse	IP40
Omgevingstemperatuur	-10 °C...60 °C
Overdraagbaar draaimoment	192 Nm
Productgewicht	3245 g
Interfacecode actuator	L95
Interfacecode motor In	115GA
Materiaal-informatie	RoHS conform