Axiaalkit EAMM-A-L48-90R

Artikelnummer: 8063477

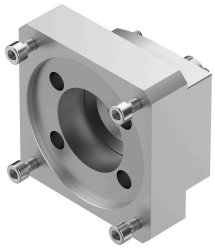

Gegevensblad

Functie	Waarde
Inbouwpositie	Willekeurig
LABS-conformiteit	VDMA24364-B2-L
Lagertemperatuur	-25 °C...60 °C
Relatieve luchtvochtigheid	0 - 95 %
Beschermingsklasse	IP40
Omgevingstemperatuur	-10 °C...60 °C
Overdraagbaar draaimoment	12.5 Nm
Productgewicht	816 g
Interfacecode actuator	L48
Interfacecode motor In	90R
Materiaal-informatie	RoHS conform