Aansluitplaat VABS-S1-1S-G38

Artikelnummer: 8032642

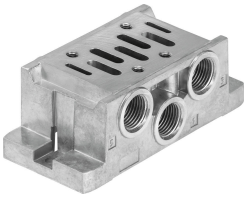

Gegevensblad

Functie	Waarde
Bouwbreedte	48 mm
Gebaseerd op norm	ISO 5599-1
Bedieningswijze	Elektrisch
Afdichtingsprincipe	Zacht
Inbouwpositie	Willekeurig
Bedrijfsdruk	0 MPa...1.6 MPa 0 bar...16 bar
Stuurdruk MPa	0 MPa...1 MPa
Stuurdruk	0 bar...10 bar
Vacuümgeschiktheid	ja
CE-teken (zie conformiteitsverklaring)	Conform EU-laagspanningsrichtlijn
Bedrijfsmedium	Perslucht conform ISO 8573-1:2010 [7:4:4]
Aanwijzing bij het bedrijfs-/stuurmedium	Geoliede werking mogelijk (in het verdere werking vereist)
Corrosiebestendigheidsklasse KBK	0 - geen corrosiebelasting
LABS-conformiteit	VDMA24364-B1/B2-L
Lagertemperatuur	-20 °C...60 °C
Mediumtemperatuur	-10 °C...60 °C
Stuurmedium	Perslucht conform ISO 8573-1:2010 [7:4:4]
Omgevingstemperatuur	-10 °C...60 °C
Productgewicht	230 g
Bevestigingstype	met doorgangsboring voor schroef M5
Aansluiting stuurlucht 12/14	G1/8
Pneumatische aansluiting 1	G3/8
Pneumatische aansluiting 2	G3/8
Pneumatische aansluiting 3	G3/8
Pneumatische aansluiting 4	G3/8
Pneumatische aansluiting 5	G3/8
Materiaal-informatie	RoHS conform
Materiaal aansluitplaat	Persgegoten aluminium