Doorverbindingsplaat VABV-S1-2SB-G12

Artikelnummer: 8029814

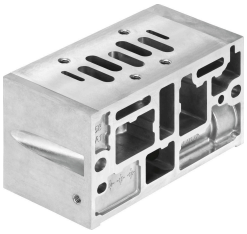

Gegevensblad

Functie	Waarde
Bouwbreedte	59 mm
Ontluchtingsfunctie	Via smoorplaat
Gebaseerd op norm	ISO 5599-1
Max. aantal ventielplaatsen	1
Bedrijfsdruk	0 MPa...1 MPa 0 bar...10 bar
Vacuümgeschiktheid	ja
CE-teken (zie conformiteitsverklaring)	Conform EU-laagspanningsrichtlijn
Bedrijfsmedium	Perslucht conform ISO 8573-1:2010 [7:4:4]
Aanwijzing bij het bedrijfs-/stuurmedium	Geoliede werking mogelijk (in het verdere werking vereist)
Corrosiebestendigheidsklasse KBK	0 - geen corrosiebelasting
LABS-conformiteit	VDMA24364-B1/B2-L
Lagertemperatuur	-20 °C...60 °C
Mediumtemperatuur	-10 °C...50 °C
Stuurmedium	Perslucht conform ISO 8573-1:2010 [7:4:4]
Omgevingstemperatuur	-10 °C...50 °C
Productgewicht	670 g
Pneumatische aansluiting 2	G1/2
Pneumatische aansluiting 4	G1/2
Materiaal-informatie	RoHS conform
Materiaal aansluitplaat	Persgegoten aluminium