Geleidingscilinder DFM-32-200-B-PPV-A-GF

Artikelnummer: 604969

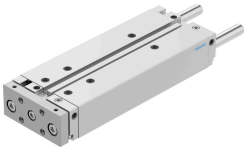

Gegevensblad

Functie	Waarde
Slag	200 mm
Zuiger-Ø	32 mm
Bedrijfsmodus van de aandrijfeenheid	Juk
Demping	Pneumatische demping, aan beide kanten instelbaar
Inbouwpositie	Willekeurig
Geleiding	Glijgeleiding
Constructieve opbouw	Geleiding
Positiedetectie	Voor naderingssensor
Bedrijfsdruk	0.15 MPa...1 MPa
Werking	dubbelwerkend
Bedrijfsmedium	Perslucht conform ISO 8573-1:2010 [7:4:4]
Aanwijzing bij het bedrijfs-/stuurmedium	Geoliede werking mogelijk (in het verdere werking vereist)
Corrosiebestendigheidsklasse KBK	2 - matige corrosiebelasting
LABS-conformiteit	VDMA24364-B1/B2-L
Cleanroomklasse	Klasse 7 volgens ISO 14644-1
Omgevingstemperatuur	-20 °C...80 °C
Impactenergie in de eindposities	0.4 J
Theoretische kracht bij 6 bar, ingaand	415 N
Theoretische kracht bij 6 bar, uitgaand	482 N
Alternatieve aansluitingen	Zie producttekening
Pneumatische aansluiting	G1/8
Materiaal deksel	Aluminium kneedlegering
Materiaal afdichtingen	NBR
Materiaal behuizing	Aluminium kneedlegering
Materiaal zuigerstang	hooggelegeerd staal roestvast