Motorflens EAMF-A-38A-40A

Artikelnummer: 562667

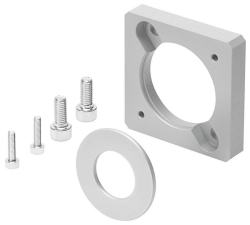

Gegevensblad

Functie	Waarde
Inbouwpositie	Willekeurig
LABS-conformiteit	VDMA24364-B2-L
Lagertemperatuur	-25 °C...60 °C
Relatieve luchtvochtigheid	0 - 95 %
Omgevingstemperatuur	-10 °C...60 °C
Productgewicht	47 g
Interfacecode motor In	40A
Interfacecode, koppelingsbehuizing	38A.2
Materiaal-informatie	RoHS conform