Aansluitplaat VMPAL-AP-10-QS5/32""-2

Artikelnummer: 561006

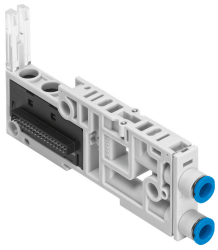

Gegevensblad

Functie	Waarde
Breedte	10.7 mm
Lengte	107.3 mm
Rastermaat	10.7 mm
Ventielgrootte	10 mm
Max. aantal ventielplaatsen	1
Stroomrichting	Reversibel
Opbouw ventieleiland	Ventielgroottes mengbaar
Maximaal aantal ventielspoelen	2
Bedrijfsdruk	-0.09 MPa...1 MPa -0.9 bar...10 bar
Stuurdruk MPa	0.3 MPa...0.8 MPa
Stuurdruk	3 bar...8 bar
Bedrijfsmedium	Perslucht conform ISO 8573-1:2010 [7:4:4]
Aanwijzing bij het bedrijfs-/stuurmedium	Geoliede werking mogelijk (in het verdere werking vereist)
Corrosiebestendigheidsklasse KBK	3 - sterke corrosiebelasting
LABS-conformiteit	VDMA24364-B1/B2-L
Omgevingstemperatuur	-5 °C...50 °C
Productgewicht	30 g
Pneumatische aansluiting 2	voor slang met buiten-Ø 5/32" "
Pneumatische aansluiting 4	voor slang met buiten-Ø 5/32" "
Materiaal-informatie	RoHS conform
Materiaal aansluitplaat	PA-versterkt