Geleidingscilinder DFM-16-80-B-PPV-A-KF

Artikelnummer: 559463

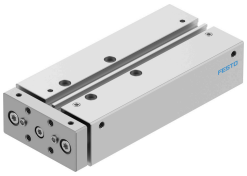

Gegevensblad

Functie	Waarde
Slag	80 mm
Zuiger-Ø	16 mm
Bedrijfsmodus van de aandrijfeenheid	Juk
Demping	Pneumatische demping, aan beide kanten instelbaar
Inbouwpositie	Willekeurig
Geleiding	Kogelomloopgeleiding
Constructieve opbouw	Geleiding
Positiedetectie	Voor naderingssensor
Bedrijfsdruk	0.2 MPa...1 MPa 2 bar...10 bar
Werking	dubbelwerkend
Bedrijfsmedium	Perslucht conform ISO 8573-1:2010 [7:4:4]
Aanwijzing bij het bedrijfs-/stuurmedium	Geoliede werking mogelijk (in het verdere werking vereist)
Corrosiebestendigheidsklasse KBK	0 - geen corrosiebelasting
LABS-conformiteit	VDMA24364-B1/B2-L
Cleanroomklasse	Klasse 7 volgens ISO 14644-1
Omgevingstemperatuur	-5 °C...60 °C
Impactenergie in de eindposities	0.15 J
Theoretische kracht bij 6 bar, ingaand	104 N
Theoretische kracht bij 6 bar, uitgaand	121 N
Alternatieve aansluitingen	Zie producttekening
Pneumatische aansluiting	M5
Materiaal-informatie	RoHS conform
Materiaal deksel	Aluminium kneedlegering
Materiaal afdichtingen	NBR
Materiaal behuizing	Aluminium kneedlegering
Materiaal zuigerstang	hooggelegeerd staal roestvast