Sensorrail HGP-SL10-25

Artikelnummer: 535585

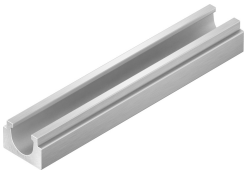

Gegevensblad

Functie	Waarde
Bouwgrootte	10
Inbouwpositie	Willekeurig
Constructieve opbouw	Sensorrail
Corrosiebestendigheidsklasse KBK	2 - matige corrosiebelasting
LABS-conformiteit	VDMA24364-B2-L
Omgevingstemperatuur	5 °C...60 °C
Materiaal-informatie	RoHS conform
Materiaal lijm	Constructielijm