Stekker SD-SUB-D-ST25

Artikelnummer: 527522

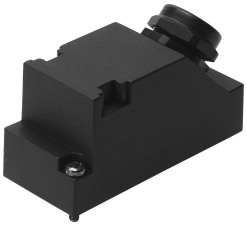

Gegevensblad

Functie	Waarde
Bevestigingstype	met doorgangsboring
Inbouwpositie	Willekeurig
Productgewicht	51 g
Elektrische aansluiting	25-polig Stekkers Sub-D
Bereik voor bedrijfsspanning DC	250 V
Bereik voor bedrijfsspanning AC	250 V
Stroombelastbaarheid	5 A
Kabelschroefkoppeling	Pg11
Toegelaten kabeldiameter	7 mm...12 mm
Beschermingsklasse	IP65
Omgevingstemperatuur	-20 °C...80 °C
LABS-conformiteit	VDMA24364-B2-L
Materiaal-informatie	RoHS conform
Materiaal behuizing	PA
Materiaal afdichtingen	NBR
Materiaal steekcontacten	Koperlegering Verguld