# T-snelschroefkoppeling TCK-M5-PK-3

Artikelnummer: 4484

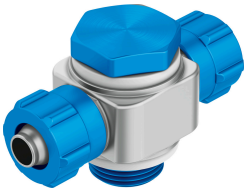

## Gegevensblad

| Functie | Waarde |
|---|---|
| Nominale doorlaat | 2 mm |
| Dichtingstype aan de inschroeftap | Afdichtingsring |
| Inbouwpositie | Willekeurig |
| Bouwvorm | T-vorm |
| Verpakkingsgrootte | 10 |
| Bedrijfsdruk van het volledige temperatuurbereik | -0.095 MPa...1 MPa<br>-0.95 bar...10 bar<br>-13.775 psi...145 psi |
| Bedrijfsmedium | Perslucht conform ISO 8573-1:2010 [7:-:-] |
| Aanwijzing bij het bedrijfs-/stuurmedium | Geoliede werking mogelijk |
| Corrosiebestendigheidsklasse KBK | 1 - lage corrosiebelasting |
| LABS-conformiteit | VDMA24364-B1/B2-L |
| Omgevingstemperatuur | -10 °C...60 °C |
| Nominaal aanhaalmoment | 1.33 Nm |
| Tolerantie t.o.v. het nominale aanhaalmoment | ± 20 % |
| Pneumatische aansluiting 1 | Uitwendige schroefdraad M5 |
| Pneumatische aansluiting 2 | voor slang buiten-Ø 4 mm<br>voor steeknippel met binnen-Ø 3 mm met moer |
| Materiaal wartelmoer | Aluminium-kneedlegering, geanodiseerd |
| Materiaal-informatie | RoHS conform |
| Materiaal afdichtingsring | NBR<br>hooggelegeerd roestvast staal |
| Materiaal behuizing | Persgegoten zink |
| Materiaal holle schroef | Staal, verzinkt |
| Materiaal zwenkaansluiting | Persgegoten zink |