Koppelingsstekker KS2-CK-3

Artikelnummer: 4091

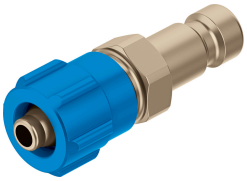

Gegevensblad

Functie	Waarde
Nominale doorlaat	2 mm
Bedrijfsdruk van het volledige temperatuurbereik	-0.95 bar...12 bar
Normaal nominaal debiet	68 l/min
Bedrijfsmedium	Perslucht conform ISO 8573-1:2010 [7:-:-]
Aanwijzing bij het bedrijfs-/stuurmedium	Geoliede werking mogelijk
Corrosiebestendigheidsklasse KBK	1 - lage corrosiebelasting
LABS-conformiteit	VDMA24364-B1/B2-L
Omgevingstemperatuur	-10 °C...60 °C
Productgewicht	4 g
Pneumatische aansluiting 1	CK-3
Materiaal-informatie	RoHS conform