# Axiaalkit EAMM-A-L95-190A-G2

Artikelnummer: 3659562

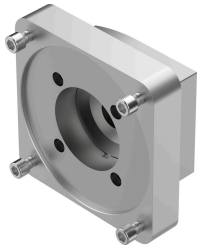

## Gegevensblad

| Functie | Waarde |
|---|---|
| Inbouwpositie | Willekeurig |
| LABS-conformiteit | VDMA24364-B2-L |
| Lagertemperatuur | -25 °C...60 °C |
| Relatieve luchtvochtigheid | 0 - 95 % |
| Beschermingsklasse | IP40 |
| Omgevingstemperatuur | -10 °C...60 °C |
| Overdraagbaar draaimoment | 192 Nm |
| Productgewicht | 4900 g |
| Interfacecode actuator | L95 |
| Interfacecode motor In | 190A |
| Materiaal-informatie | RoHS conform |