Koppelingsstuk KSZ-M6

Artikelnummer: 36123

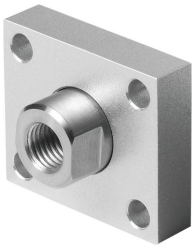

Gegevensblad

Functie	Waarde
Bouwgrootte	M6
Inbouwpositie	Willekeurig
Schroefdraadaansluiting	Inwendige schroefdraad M6
Corrosiebestendigheidsklasse KBK	1 - lage corrosiebelasting
LABS-conformiteit	VDMA24364-B2-L
Geschiktheid voor de productie van Li-ion-batterijen	Metalen met een gewichtsaandeel van meer dan 1% koper zijn van gebruik uitgesloten. Uitzondering vormen printplaten, leidingen, elektrische connectoren en spoelen
Omgevingstemperatuur	-40 °C...150 °C
Productgewicht	45 g
Materiaal-informatie	RoHS conform
Materiaal bevestiging	Staal verzinkt
Materiaal schroefdraadstuk	Staal verzinkt