Schuinezittingsventiel VZXF-L-M22C-M-B-G1-230-H3B1V-50-10-C

Artikelnummer: 3539248

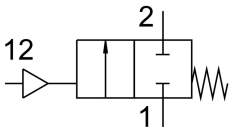

Gegevensblad

Functie	Waarde
Constructieve opbouw	Klepzittingsventiel met zuigeraandrijving
Bedieningswijze	Pneumatisch
Afdichtingsprincipe	Zacht
Inbouwpositie	Willekeurig
Bevestigingstype	Leidinginbouw
Leidingaansluiting	Draadmof G1 conform DIN ISO 228
Nominale doorlaat	23 mm
Ventielfunctie	2/2 gesloten monostabiel
Stroomrichting	Niet reversibel
Mediumdruk	0 MPa...1 MPa 0 bar...10 bar
Nominale druk armatuur PN	16
Ontluchtingsfunctie	Niet smoorbaar
Terugstelwijze	mechanische veer
Besturingstype	Extern gestuurd
Pneumatische aansluiting	Inwendige schroefdraad G1/8
Bedrijfsdruk	0.6 MPa...1 MPa 6 bar...10 bar 87 psi...145 psi
Medium	Damp Hydraulische olie op basis van minerale olie Inerte gassen Minerale olie Water gefilterde perslucht, filterfijnheid 200 µm Neutrale vloeistoffen
Debietrichting	Onder ventielzitting, voor gasvormige en vloeibare media
Bedrijfsmedium	Perslucht conform ISO 8573-1:2010 [7:4:4]
Max. viscositeit	600 mm²/s
Mediumtemperatuur	-10 °C...80 °C
Omgevingstemperatuur	-10 °C...60 °C
Debiet Kv	9.6 m³/h
Materiaal-informatie	RoHS conform
LABS-conformiteit	VDMA24364-B1/B2-L

Functie	Waarde
Materiaal armatuurbehuizing	Rood messing
Materiaalnummer armatuurbehuizing	CC499K
Materiaal spindelafdichting	FPM
Materiaal zittingsafdichting	FPM
Productgewicht	1500 g
Corrosiebestendigheidsklasse KBK	1 - lage corrosiebelasting
Materiaal aandrijfbehuizing	Messing