Geleidingseenheid FEN-8/10- -GF

Artikelnummer: 35196

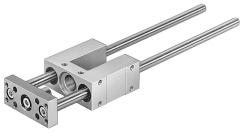

Gegevensblad

Functie	Waarde
Bouwgrootte	8/10
Slag	1 mm...100 mm
Inbouwpositie	Willekeurig
Geleiding	Glijgeleiding
Constructieve opbouw	Geleiding
Explosiebescherming	Zone 1 (ATEX) Zone 2 (ATEX) Zone 21 (ATEX) Zone 22 (ATEX)
LABS-conformiteit	VDMA24364-B2-L
Omgevingstemperatuur	-20 °C...80 °C
Verplaatsingskracht	15 N
Toeslag verplaatste massa per 10 mm slag	8 g
Basisgewicht bij 0 mm slag	332 g
Gewichtstoeslag per 10 mm slag	8 g
Zwaartepunt van de bewogen massa bij 0 mm slag	30 mm
Toeslag zwaartepunt van de bewogen massa per 10 mm slag	4.9 mm
Bevestigingstype	met inwendige schroefdraad
Materiaal-informatie	RoHS conform
Materiaal geleidingselement	hooggelegeerd staal
Materiaal behuizing	Aluminium kneedlegering, geanodiseerd
Materiaal jukplaat	Aluminium kneedlegering, geanodiseerd