Geleidingseenheid FENG-100-160-KF

Artikelnummer: 34531

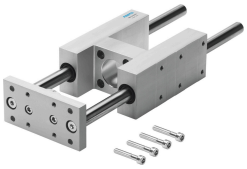

Gegevensblad

Functie	Waarde
Bouwgrootte	100
Slag	160 mm
Inbouwpositie	Willekeurig
Geleiding	Kogelomloopgeleiding
Constructieve opbouw	Geleiding
Explosiebescherming	Zone 1 (ATEX) Zone 2 (ATEX) Zone 21 (ATEX) Zone 22 (ATEX)
LABS-conformiteit	VDMA24364-B2-L
Omgevingstemperatuur	-20 °C...80 °C
Max. kracht Fy	2300 N
Max. kracht Fy statisch	3120 N
Max. kracht Fz	2300 N
Max. kracht Fz statisch	3120 N
Max. moment Mx	198 Nm
Max. moment Mx statisch	268 Nm
Max moment My	197 Nm
Max. moment My statisch	267 Nm
Max. moment Mz	197 Nm
Max. moment Mz statisch	267 Nm
Verplaatsingskracht	40 N
Productgewicht	14222 g
Bevestigingstype	met inwendige schroefdraad
Materiaal-informatie	RoHS conform
Materiaal geleidingselement	Veredeld staal
Materiaal behuizing	Aluminium kneedlegering, geanodiseerd
Materiaal jukplaat	Veredeld staal