Geleidingseenheid FENG-80-50-KF

Artikelnummer: 34521

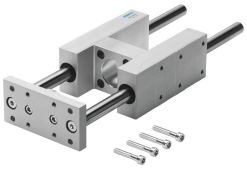

Gegevensblad

Functie	Waarde
Bouwgrootte	80
Slag	50 mm
Inbouwpositie	Willekeurig
Geleiding	Kogelomloopgeleiding
Constructieve opbouw	Geleiding
Explosiebescherming	Zone 1 (ATEX) Zone 2 (ATEX) Zone 21 (ATEX) Zone 22 (ATEX)
LABS-conformiteit	VDMA24364-B2-L
Omgevingstemperatuur	-20 °C...80 °C
Max. kracht Fy	2300 N
Max. kracht Fy statisch	3120 N
Max. kracht Fz	2300 N
Max. kracht Fz statisch	3120 N
Max. moment Mx	170 Nm
Max. moment Mx statisch	231 Nm
Max moment My	191 Nm
Max. moment My statisch	259 Nm
Max. moment Mz	191 Nm
Max. moment Mz statisch	259 Nm
Verplaatsingskracht	40 N
Productgewicht	10815 g
Bevestigingstype	met inwendige schroefdraad
Materiaal-informatie	RoHS conform
Materiaal geleidingselement	Veredeld staal
Materiaal behuizing	Aluminium kneedlegering, geanodiseerd
Materiaal jukplaat	Veredeld staal