Geleidingseenheid FENG-40- -KF

Artikelnummer: 34488

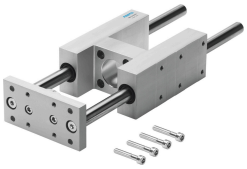

Gegevensblad

Functie	Waarde
Bouwgrootte	40
Slag	10 mm...500 mm
Inbouwpositie	Willekeurig
Geleiding	Kogelomloopgeleiding
Constructieve opbouw	Geleiding
Explosiebescherming	Zone 1 (ATEX) Zone 2 (ATEX) Zone 21 (ATEX) Zone 22 (ATEX)
LABS-conformiteit	VDMA24364-B2-L
Omgevingstemperatuur	-20 °C...80 °C
Max. kracht Fy	1000 N
Max. kracht Fy statisch	1260 N
Max. kracht Fz	1000 N
Max. kracht Fz statisch	1260 N
Max. moment Mx	44 Nm
Max. moment Mx statisch	55 Nm
Max moment My	52 Nm
Max. moment My statisch	65 Nm
Max. moment Mz	52 Nm
Max. moment Mz statisch	65 Nm
Verplaatsingskracht	15 N
Toeslag verplaatste massa per 10 mm slag	32 g
Basisgewicht bij 0 mm slag	2370 g
Gewichtstoeslag per 10 mm slag	32 g
Zwaartepunt van de bewogen massa bij 0 mm slag	57 mm
Toeslag zwaartepunt van de bewogen massa per 10 mm slag	4.7 mm
Bevestigingstype	met inwendige schroefdraad
Materiaal-informatie	RoHS conform
Materiaal geleidingselement	Veredeld staal
Materiaal behuizing	Aluminium kneedlegering, geanodiseerd
Materiaal jukplaat	Aluminium kneedlegering, geanodiseerd