Geleidingseenheid FENG-32- -GF

Artikelnummer: 34481

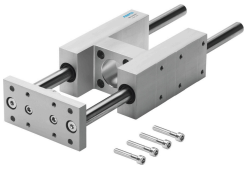

Gegevensblad

Functie	Waarde
Bouwgrootte	32
Slag	10 mm...500 mm
Inbouwpositie	Willekeurig
Geleiding	Glijgeleiding
Constructieve opbouw	Geleiding
Explosiebescherming	Zone 1 (ATEX) Zone 2 (ATEX) Zone 21 (ATEX) Zone 22 (ATEX)
LABS-conformiteit	VDMA24364-B2-L
Omgevingstemperatuur	-20 °C...80 °C
Verplaatsingskracht	30 N
Toeslag verplaatste massa per 10 mm slag	17 g
Basisgewicht bij 0 mm slag	1570 g
Gewichtstoeslag per 10 mm slag	17 g
Zwaartepunt van de bewogen massa bij 0 mm slag	43 mm
Toeslag zwaartepunt van de bewogen massa per 10 mm slag	4.5 mm
Bevestigingstype	met inwendige schroefdraad
Materiaal-informatie	RoHS conform
Materiaal geleidingselement	hooggelegeerd staal
Materiaal behuizing	Aluminium kneedlegering, geanodiseerd
Materiaal jukplaat	Aluminium kneedlegering, geanodiseerd