Geleidingseenheid FEN-20- -KF

Artikelnummer: 33482

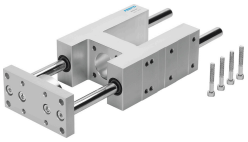

Gegevensblad

Functie	Waarde
Bouwgrootte	20
Slag	2 mm...250 mm
Inbouwpositie	Willekeurig
Geleiding	Kogelomloopgeleiding
Constructieve opbouw	Geleiding
Explosiebescherming	Zone 1 (ATEX) Zone 2 (ATEX) Zone 21 (ATEX) Zone 22 (ATEX)
LABS-conformiteit	VDMA24364-B2-L
Omgevingstemperatuur	-20 °C...80 °C
Max. kracht Fy	520 N
Max. kracht Fy statisch	830 N
Max. kracht Fz	520 N
Max. kracht Fz statisch	830 N
Max. moment Mx	15 Nm
Max. moment Mx statisch	24 Nm
Max moment My	20 Nm
Max. moment My statisch	31 Nm
Max. moment Mz	20 Nm
Max. moment Mz statisch	31 Nm
Verplaatsingskracht	15 N
Toeslag verplaatste massa per 10 mm slag	12 g
Basisgewicht bij 0 mm slag	828 g
Gewichtstoeslag per 10 mm slag	12 g
Zwaartepunt van de bewogen massa bij 0 mm slag	42 mm
Toeslag zwaartepunt van de bewogen massa per 10 mm slag	4.7 mm
Bevestigingstype	met inwendige schroefdraad
Materiaal-informatie	RoHS conform
Materiaal geleidingselement	Veredeld staal
Materiaal behuizing	Aluminium kneedlegering, geanodiseerd
Materiaal jukplaat	Aluminium kneedlegering, geanodiseerd